



Ajuntament de
Santa Eulàlia
de Ronçana



CONEIX EL QUE LLENCE

SANTA EULÀLIA DE RONÇANA

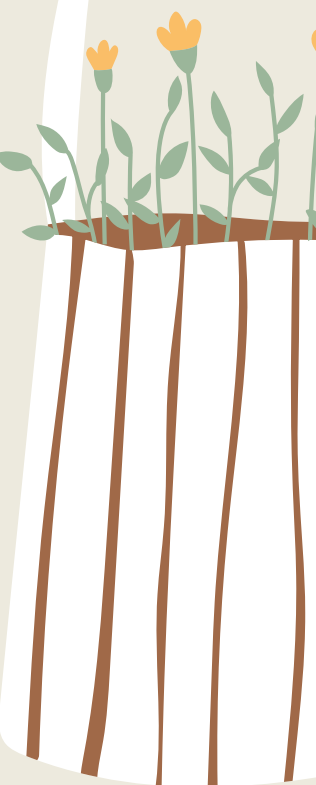

LA RECOLLIDA AL MUNICIPI

Recollida selectiva bruta total (fraccions ordinàries i no ordinàries)

Recollida selectiva total (2021): 88,8%

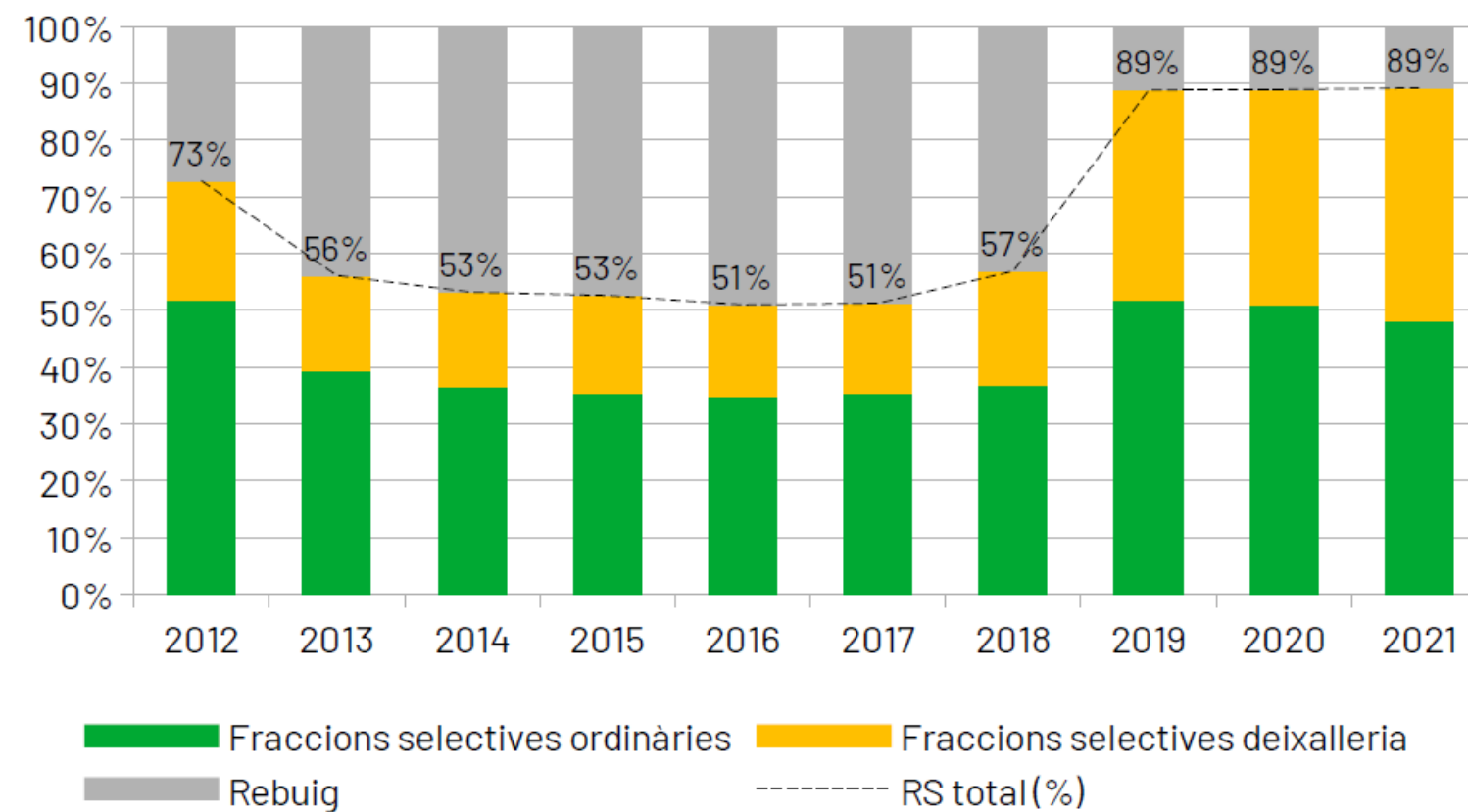

Total residus Santa Eulàlia de Ronçana

Recollida selectiva de fraccions no ordinàries (2021): 41,1%

Recollida selectiva de fraccions ordinàries (2021): 48,0%

OBJECTIUS

1. Incentivar la participació
2. Evitar els cubells a la via pública
3. Reduir els abocaments indeguts

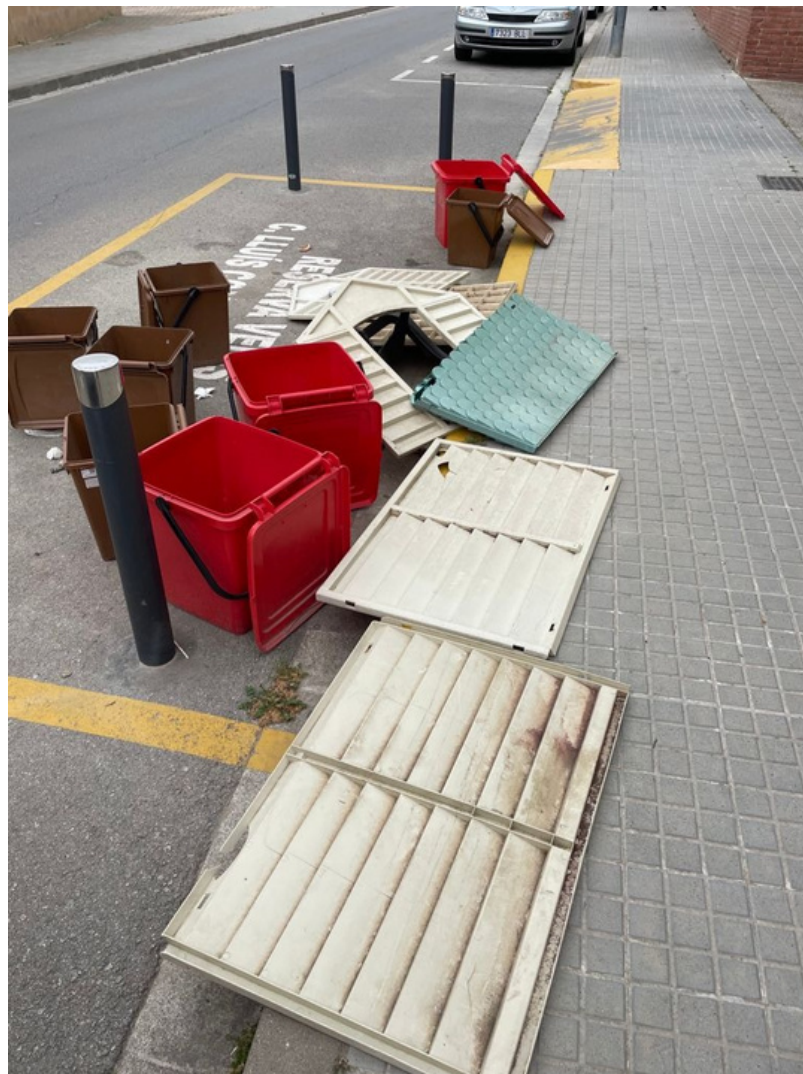

PROCÉS

Difusió a totes les llars

Inscripcions

Enviament de missatges

Entrega de lots

🤔 Saps com s'haurà de treure la resta a partir del dia 01/01/2022 ? ?

A - Igual que sempre, al cubell vermell amb el vidre dins d'una bossa a part 💡

B - Al cubell marró, que a partir d'ara serà d'orgànica i resta (resta només els dimecres) 💡

C - Sense cubell, al costat del cubell vermell amb el vidre 💡

D - No es podrà treure resta a partir del dia 01/01/2022 💡

16:35

✅ CORRECTE! 🗣️🗣️ Per tal de diferenciar les lectures de la fracció resta i la fracció vidre, a partir del dia 01/01/2022 el vidre es traurà com sempre, al cubell vermell, mentre que la resta es traurà al cubell marró amb bossa de plàstic, COMPOSTABLE NO.

16:35

T'hem afegit 3 punts! Ara tens un total de 26 punts! 😊

16:35

❌ No és correcte. La resposta correcta és la b ✅. 🗣️🗣️ Per tal de diferenciar les lectures de la fracció resta i la fracció vidre, a partir del dia 01/01/2022 el vidre es traurà com sempre, al cubell vermell, mentre que la resta es traurà al cubell marró amb bossa de plàstic, COMPOSTABLE NO.

9:30

RETHINK
WASTE



SORTEIG

10 LOTS DE PRODUCTES LOCALS
VALORATS EN 100 €

DIJOUS 24 DE MARÇ
18.00 H

DIRECTE D'INSTAGRAM
@ajstaetulalideroncana

#CONEIX
ELQUE
LLENCES



ZERO
WASTE



RESULTATS

130 participants

Objectius ambiciosos-- > No assolits però amb millores

Valoració del canal --> Molt positiva

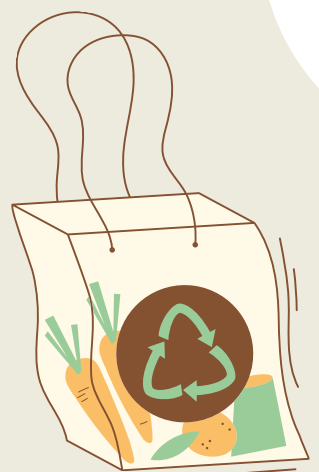

MOLTES GRÀCIES

Anna Caballero i Alonso
mediambient@ser.cat

