

## **Gestió d'agulles i punxants a les deixalleries gestionades pel Consorci per a la Gestió dels Residus del Vallès Oriental**

Granollers, 25 de gener de 2022



## ÍNDEX

- ÀMBIT DEL CONSORCI PER A LA GESTIÓ DELS RESIDUS DEL VALLÈS ORIENTAL
- MODEL DE GESTIÓ DE LA XARXA DE DEIXALLERIES
- GESTIÓ D'AGULLES I PUNXANTS
  - Cronograma implantació
  - Accions dutes a terme
  - Característiques del servei



- Dades de la gestió d'agulles i punxants

Àmbit del Consorci: 40 municipis (36 del Vallès Oriental i 4 del Moianès), 25 deixalleries fixes i 1 deixalleria mòbil donant servei a 7 municipis

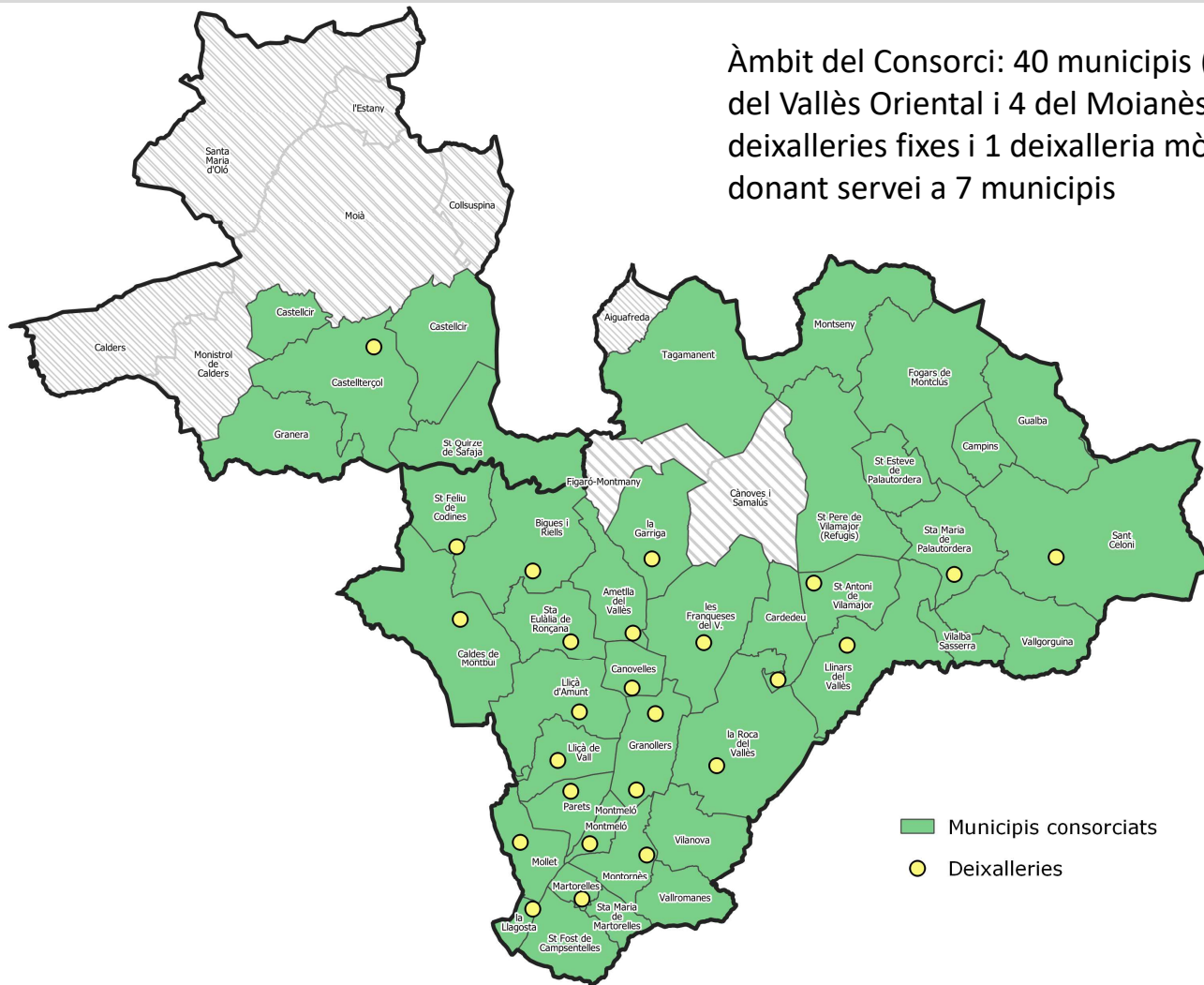

En funció del número d'habitants del municipi atenem a:

- ▶ 9 municipis de menys de 1.000 habitants amb una població total de 4.778 habitants.
- ▶ 7 municipis entre 1.001 i 5.000 habitants amb una població total de 21.870 habitants.
- ▶ 10 municipis entre 5.001 i 10.000 habitants amb una població total de 77.315 habitants.
- ▶ 11 municipis entre 10.001 i 20.000 habitants amb una població total de 173.412 habitants.
- ▶ 3 municipis de més de 20.001 habitants amb una població total de 134.383 habitants.

| Deixalleria CRVO            | Coordenades UTM ETRS89 | Adreça   | Tipus de deixalleria (1) |
|-----------------------------|------------------------|--|--------------------------|
| Bigues i Riells             | X:434917 // Y:4613177  | Polígon Industrial Can Barri<br>Carrer dels Esques.              | A                        |
| Caldes de Montbui           | X:431571 // Y:4609525  | Polígon Industrial La Borda<br>Carrer del Priorat, s/n.          | B                        |
| Canovelles                  | X:440262 // Y:4608427  | Polígon Industrial Can Castells<br>Carrer Indústria, 100         | B                        |
| Cardedeu                    | X:446826 // Y:4608256  | Polígon Industrial Sud<br>Avda. del Vallès s/n.                  | B                        |
| Castellterçol               | X:426663 // Y:4623770  | Polígon Industrial El Vapor.                                     | A                        |
| Granollers Nord             | X:441686 // Y:4606697  | Camí del Cementiri s/n.  | B                        |
| Granollers Sud              | X:440079 // Y:4604715  | C/ Lluís Companys s/n  | C                        |
| La Garriga                  | X:439852 // Y:4613690  | Polígon Industrial Congost                                       | B                        |
| La Llagosta                 | X:433191 // Y:4596432  | Gaudí cantonada Vic  | A                        |
| La Roca del Vallès          | X:443295 // Y:4604447  | Can Borrell  | A                        |
| L'Ametlla del Vallès        | X:438635 // Y:4612195  | Camí de Can Draper, s/n.   | A                        |
| Les Franqueses del Vallès   | X:440936 // Y:4610113  | Polígon Industrial Pla de Llerona<br>Via Europa cantonada Itàlia | B                        |
| Lliçà d'Amunt               | X:436821 // Y:4606129  | Avda. Països Catalans  | A                        |
| Lliçà de Vall               | X:436950 // Y:4603457  | Polígon Industrial El Pedrellot<br>Carrer Pedrellot s/n.         | A                        |
| Llinars del Vallès          | X:449306 // Y:4609246  | Polígon Industrial Sud<br>Carrer Porvenir s/n                    | B                        |
| Martorelles                 | X:435343 // Y:4598221  | C/Verneda s/n  | A                        |
| Mollet del Vallès           | X:434781 // Y:4600147  | Àrea del Tir Olímpic<br>Avda. del Tir Olímpic,2.                 | C                        |
| Montmeló                    | X:436680 // Y:4599689  | Polígon Industrial de Sota el Molí<br>Carrer Primer de Maig      | A                        |
| Montornès del Vallès        | X:439441 // Y:4600654  | Can Masferrer  | C                        |
| Parets del Vallès           | X:436762 // Y:4602636  | Polígon Industrial Llevant<br>Carrer Tenes,5.                    | B                        |
| Sant Antoni de Vilamajor    | X:450451 // Y:4612118  | Sector industrial Can Morató Sud                                 | A                        |
| Sant Celoni                 | X:458824 // Y:4615637  | Polígon Industrial Molí de les Planes<br>Carrer Rec del Molí,4.  | A                        |
| Sant Feliu de Codines       | X:430529 // Y:4616527  | Polígon Industrial Pla de la Costa<br>Carrer Indústria,10        | A                        |
| Santa Eulàlia de Ronçana    | X:435207 // Y:4610592  | TM de Santa Eulàlia<br>Camí Rovira s/n.                          | A                        |
| Santa Maria de Palautordera | X:454182 // Y:4615974  | Carretera Nova a Sant Celoni s/n.                                | A                        |

[1] Segons Norma Tècnica de deixalleries vigent de l'any 2021 (A – petita, B – mitjana i C – gran)

25 instal·lacions fixes a 24 municipis ja que Granollers disposa de dues instal·lacions. Les instal·lacions es troben emplaçades en una superfície total de més de 43.000 m<sup>2</sup>.

Es diposen de 14 instal·lacions tipus A (petites), 8 tipus B (mitjanes) i 3 instal·lacions tipus C (grans). L'any 2020 es varen recollir 30.008,42 tones de materials atenent a un total de 278.672 usuaris/usuàries.

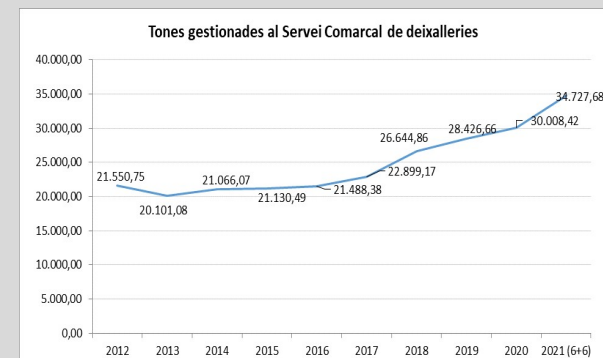
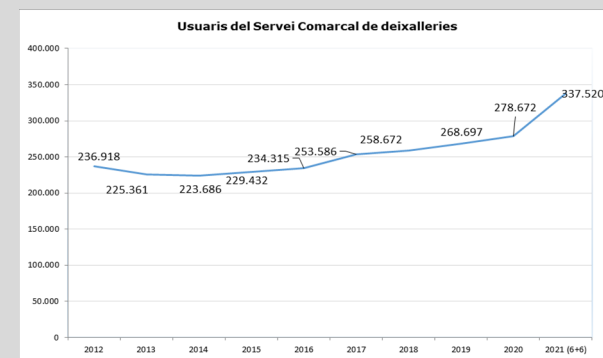

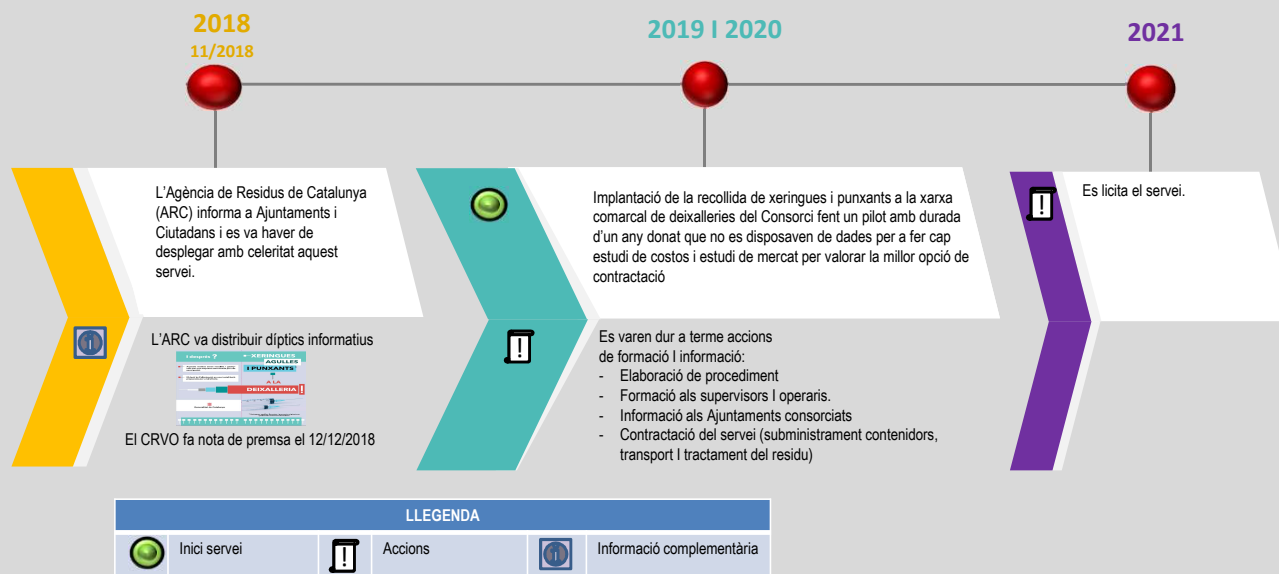

## RESUM ACTUACIONS:

- 1) Rebre la informació necessària per part de l'Agència de Residus de Catalunya.
- 2) Valorar si el servei es pot gestionar directament o indirectament.
- 3) En el cas del Consorci es va decidir contractar indirectament la gestió que inclou la retirada, el transport i el tractament i gestió d'agulles i punxants. Inclou el subministrament i reposició de tot el material necessari.
- 4) Gestionar la documentació associada al Reial decret de trasllat de residus a l'interior de l'estat Espanyol. Actualment el RD 553/2020, de 2 de juny.
- 5) Dur a terme les formacions a tot el personal de la xarxa comarcal de deixalleries fent entrega d'un procediment.
- 6) Fer arribar la informació als Ajuntaments consorciats i penjant cartells informatius a totes les deixalleries.

## COM PORTAR EL RESIDU A LA DEIXALLERIA

- Tipus de residu admès: Xeringues, agulles, llancetes, i punxants originats en qualsevol tractament domiciliari.
- Com s'ha de portar el residu:
  - 1) El ciutadà o ciutadana ha de capsular o protegir l'agulla, xeringa, llanceta i altres elements punxants amb el seu tap o caputxó (si el tenen)
  - 2) Ha de dipositar aquest residu en un petit recipient rígid i estanc de plàstic (exemples: pot de cacao, pot de cafè soluble, pot de detergent, ampolla d'aigua...)
  - 3) Anar omplint el petit recipient fins que estigui ple i portar-lo a la deixalleria més propera del servei comarcal.





## COM DIPOSITAR EL RESIDU A LA DEIXALLERIA

- Es tracta d'un residu que s'ha codificat (LER) com a 180103, Grup G-III (perillós), biològic incinerable.

| Codi | Descripció  |
|------|---|
| 1801 | Residus de maternitats, del diagnòstic, tractament o prevenció de malalties humanes |

| CER    | Descripció  | Transport | Classe | Prior. | Vies de gestió            |                  | VAL | TDR |
|--------|---|-----------|--------|--------|---------------------------|------------------|-----|-----|
|        |   |           |        |        | Valorització / Eliminació | Codis a extingir |     |     |
| 180103 | Residus la recollida i eliminació dels quals són objecte de requisits especials per prevenir infeccions |           | P      | 1      | 00004                     | T34              |     |     |
|        |   |           |        |        | D1001                     | T23              |     |     |

- Com s'ha de dipositar el residu:
  - El ciutadà o ciutadana ha dipositar el recipient tancat dins dels contenidors homologats seguint les indicacions dels operaris o operàries.





## COM S'EMMAGATZEMA EL RESIDU A LA DEIXALLERIA

- Es tracta d'un residu que s'ha codificat (LER) com a 180103, Grup G-III, biològic incinerable.
- Com s'ha d'emmagatzemar el residu:
  - 1) En contenidors homologats de 60 litres de capacitat aptes per a emmagatzemar residus biosanitaris del grup III donant compliment a la normativa vigent.
  - 2) Aquests contenidors han d'estar en el magatzem de residus especials en petites quantitats.
  - 3) Els contenidors han d'estar etiquetats correctament indicant:
    - a. El nom de la deixalleria.
    - b. El codi de productor de la deixalleria.
    - c. La data inici d'emmagatzematge.
    - d. El codi LER.
    - e. El nom del residu.
    - f. La icona.



## COM ES TRANSPORTA I GESTIONA EL RESIDU

- El transport es realitza amb vehicles que disposen dels codis de transportistes corresponents al codi CER. Aquest es fa de forma exclusiva i en condicions controlades (temperatura i estanquitat).
- El període màxim permès entre recollides és de 6 mesos i en tot cas el servei es realitza sota comanda prèvia.
- Les agulles i punxants es tracten a plantes autoritzades per l'Agència Catalana de Residus d'acord amb les vies de gestió previstes a la Guia de l'ARC.



Dades de gestió del servei a la XARXA comarcal de deixalleries:

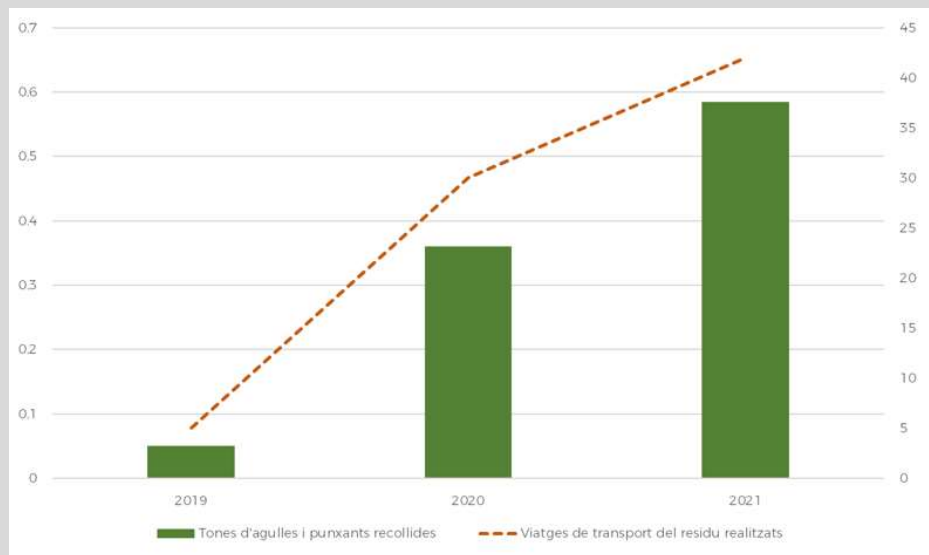

| Any  | Viatges | Tones |
|------|---------|-------|
| 2019 | 5       | 0,05  |
| 2020 | 30      | 0,36  |
| 2021 | 42      | 0,585 |

Retorn del cànon de 1.000 €/Tona



# Moltes gràcies

Lourdes Ariza Vilches  
Directora de l'Àrea de Negoci

Granollers, 25 de gener de 2022