REALITZACIÓ DE LA RECOLLIDA DE LA FRACCIÓ VEGETAL. EXEMPLE D'IMPLEMENTACIÓ

Recollida de la fracció vegetal mitjançant sacs a Sant Cugat del Vallès (Catalunya)

Descripció

Sant Cugat del Vallès és un municipi de la comarca del Vallès Oriental amb una població de 88.921 habitants (Idescat, 2016). L'Ajuntament realitza la recollida de poda mitjançant sacs, coexistint dos sistemes en funció de la zona de la ciutat en què es visqui:

- Districtes: la recollida es realitza mitjançant sacs numerats que els ciutadans tenen en propietat. Els ciutadans omplen el sac i el deixen davant de la porta, essent recollit i buidat pel servei de recollida. Un cop han buidat el sac, aquest es retorna al seu propietari per tal que el pugui tornar a utilitzar de nou. La distribució dels sacs es realitza a través de les deixalleries de la ciutat, sempre i quan es sol·liciti per part de l'interessat.
- Nucli: la recollida també es realitza mitjançant sacs. Els ciutadans interessats s'han d'adreçar a la Fundació Engrunes per tal de sol·licitar un sac i quan l'han omplert han de trucar per tal que se'ls hi reculli. En aquest cas, s'emporten el contingut i el sac, per tant s'haurà de tornar a sol·licitar un sac nou si es vol seguir fent ús del servei.

Més informació
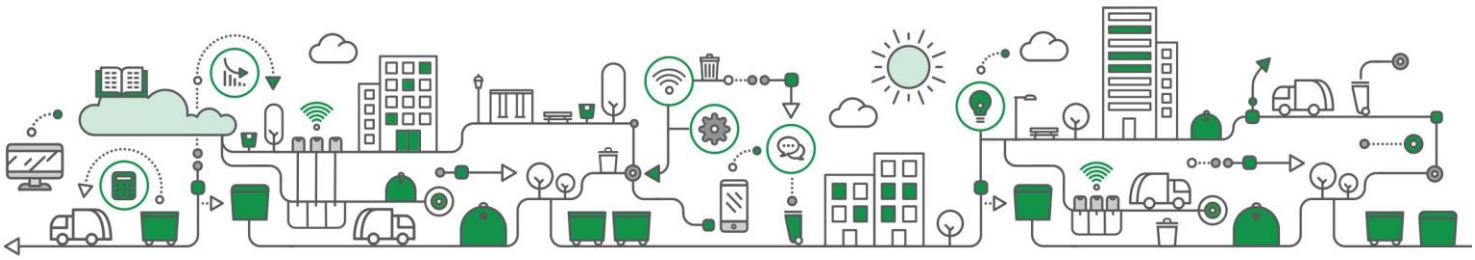
Ajuntament de Sant Cugat del Vallès
Persona de contacte: Marisa Álvarez
Contacte: mariaalvarez@santcugat.cat