

## PROMOCIÓ DE L'AUTOCOMPOSTATGE I EL COMPOSTATGE COMUNITARI. EXEMPLE D'IMPLEMENTACIÓ

### Promoció de l'autocompostatge i el compostatge comunitari a la comarca del Pla de l'Estany (Catalunya)

#### Descripció

El Pla de l'Estany és una comarca situada al nord-est de Catalunya, amb una població de 31.562 habitants (Idescat, 2016). L'any 2005 va implantar la recollida de la matèria orgànica als grans productors (mercat, restaurants, menjadors escolars, fruïteries, etc.) i, posteriorment, l'any 2007 es va iniciar la recollida per als domicilis particulars, la qual es va anar estenent de manera gradual pels municipis de la comarca fins l'any 2012.

Complementàriament a l'extensió de la recollida selectiva de la matèria orgànica, el Consell Comarcal del Pla de l'Estany ha repartit més de 416 compostadors domèstics des de l'any 2006 per tal de promoure l'autocompostatge casolà, repartits sobretot entre els municipis amb un caire més rural. A aquests compostadors cal sumar-hi 104 compostadors domèstics més repartits entre els anys 2005 i 2006 pels Ajuntaments de Porqueres i Cornellà del Terri, i una quantitat no comptabilitzada que va facilitar l'Ajuntament de Banyoles. Addicionalment, també hi ha 12 compostadors comunitaris.



Figura 1. Distribució dels compostadors domèstics entre els municipis de la comarca del Pla de l'Estany. Font: Institut Cerdà a partir de dades del Consell Comarcal del Pla de l'Estany, 2017.



Els usuaris que volien disposar d'un compostador havien de pagar un preu públic de 20 euros per als compostadors de 400 litres i de 40 euros per als de 700 litres ja que la resta estava subvencionat per l'Agència de Residus de Catalunya, el Consell Comarcal del Pla de l'Estany i els Ajuntaments.

Des de l'any 2006 s'han anat realitzant campanyes de comunicació per a fomentar l'autocompostatge. Aquestes han consistit en la realització de tallers als diferents municipis, guiats per un monitor especialista en compostatge, on s'explica què es pot compostar, quina utilitat té fer compostatge casolà, de què se'n pot fer del compost i quins són els trucs per obtenir compost amb una certa qualitat. Després dels tallers de compostatge, un tècnic realitza visites de seguiment als compostaires amb l'objectiu de conèixer el funcionament dels compostadors i resoldre possibles dubtes.

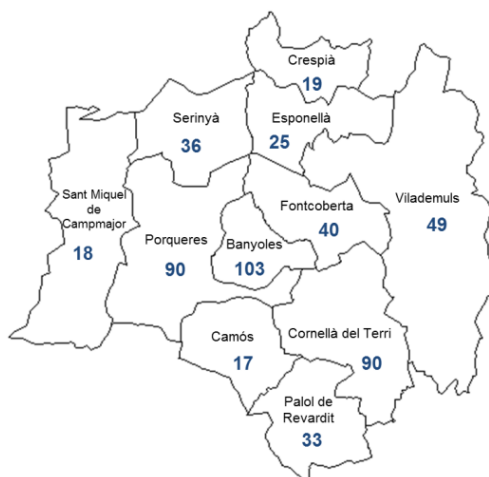

Figura 2. Cartell promocional dels tallers gratuïts sobre compostatge oferts pel Consell Comarcal del Pla de l'Estany (esquerra); i, exemple de taller ofert pel Consell Comarcal del Pla de l'Estany (dreta). Font: Consell Comarcal del Pla de l'Estany, 2017.

Davant l'èxit del projecte impulsat el 2006, al novembre de 2016 el Consell Comarcal del Pla de l'Estany i els Ajuntaments de Sant Miquel de Campmajor, Crespià, Esponellà i Palol de Revardit van engegar la implantació del compostatge comunitari i casolà en aquests quatre municipis de la comarca com a única via per reciclar la FORM. Les famílies van poder triar entre utilitzar un compostador individual (a la seva llar) o bé utilitzar un compostador comunitari.





Figura 3. Cartell promocionant el compostatge casolà al Pla de l'Estany (esquerra); compostador comunitari a Esponellà, 2017 (dreta, part superior); i compostador comunitari a Crespià, 2017 (dreta, part inferior). Font: Consell Comarcal del Pla de l'Estany, 2017.

En aquest sentit, durant el desembre de 2016 es van retirar tots els contenidors d'orgànica presents al carrer. Un educador ambiental del Consell Comarcal va visitar totes les famílies de Sant Miquel de Campmajor, Crespià, Esponellà i Palol de Revardit per explicar-los el projecte. A més, es van programar 6 tallers informatius en les noves àrees de compostatge comunitari.

La decisió d'implantar el compostatge comunitari en aquests municipis va ser degut a què es tractava de zones rurals i disseminades on es recullen pocs quilos d'orgànica domèstica a través dels contenidors al carrer, fet que suposava un encariment del servei de recollida i un baix rendiment.

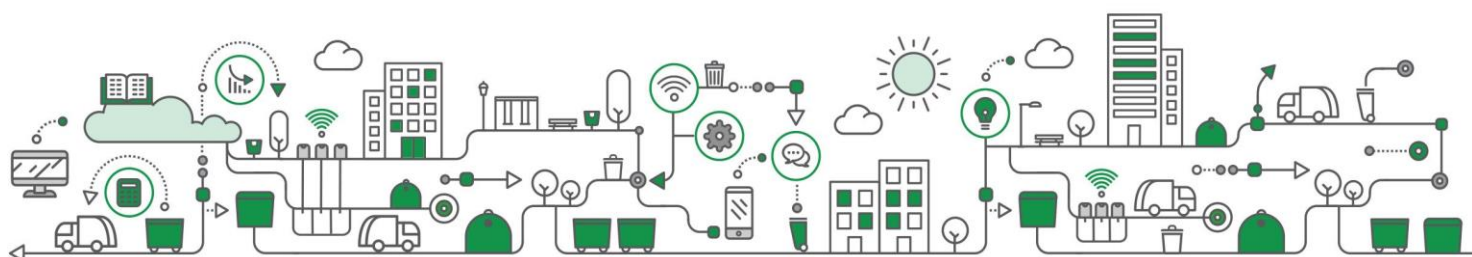
### Resultats

L'any 2016 a la comarca del Pla de l'Estany s'han gestionat 133,712 tones de matèria orgànica mitjançant els compostadors domèstics i comunitaris. En relació a l'educació ambiental relacionada amb l'autocompostatge, durant el 2016 es van organitzar 41 xerrades amb una assistència de 416 persones.

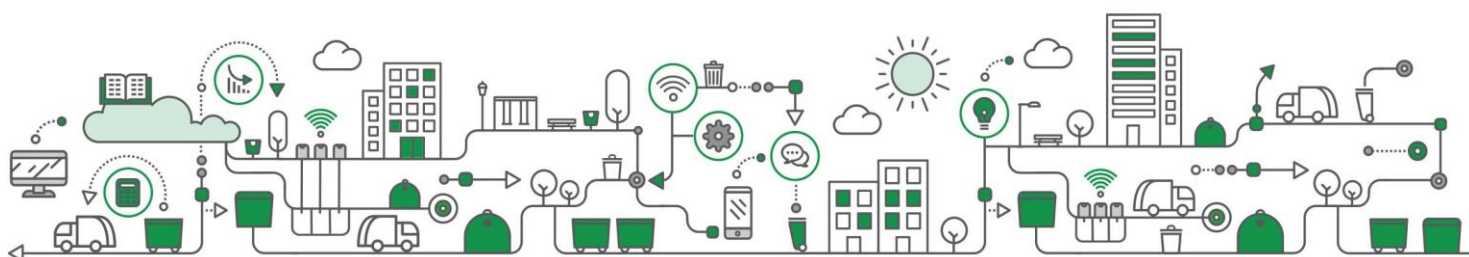

## Més informació

Consell Comarcal del Pla de l'Estany

Persona de contacte: Agustí Bosch

Contacte: [mediambient@plaestany.cat](mailto:mediambient@plaestany.cat)

Consell Comarcal  
del Pla de l'Estany

