Redacció: abril 2017

PROMOCIÓ DE L'ÚS DEL CUBELL AIREJAT I LA BOSSA COMPOSTABLE PER A LA RECOLLIDA DE LA FRACCIÓ ORGÀNICA. EXEMPLE D'IMPLEMENTACIÓ

Ús de cubells airejats i bosses compostables a Tiana (Catalunya)

Descripció

Tiana és un municipi de la comarca del Maresme amb una població de 8.553 habitants (Idescat, 2016). L'any 2000, l'Ajuntament de Tiana es va convertir en el primer municipi català en implantar la recollida porta a porta per a la fracció orgànica i la resta. En aquest context, Tiana també va ser pionera en l'ús de cubells airejats i bosses compostables, realitzant una prova pilot al juny de 2008.

La prova pilot va consistir en repartir gratuïtament una setantena de cubells airejats entre els seus ciutadans, amb l'objectiu de comprovar la viabilitat del model i decidir si la seva implementació era apta a tot el municipi, tot substituint el cubell tancat de manera progressiva. Uns mesos després de la distribució dels cubells airejats es va fer una enquesta telefònica de sis preguntes amb la finalitat d'obtenir els resultats dels principals factors originaris de problemes. Les preguntes realitzades van ser:

- Utilitza el cubell de la fracció orgànica perforat?
- Utilitza les bosses compostables?
- Ha generat olor durant aquest temps?
- Ha regalimat aigua a dins del recipient?
- Ha regalimat aigua a fora del recipient?
- Troba que el nou model millora l'acumulació de les restes?

Addicionalment, també es va donar la possibilitat de realitzar comentaris, tant negatius com positius, sobre el cubell airejat amb l'objectiu d'obtenir informació sobre altres aspectes no considerats anteriorment.

Els resultats obtinguts a l'enquesta telefònica es mostren a la taula següent:

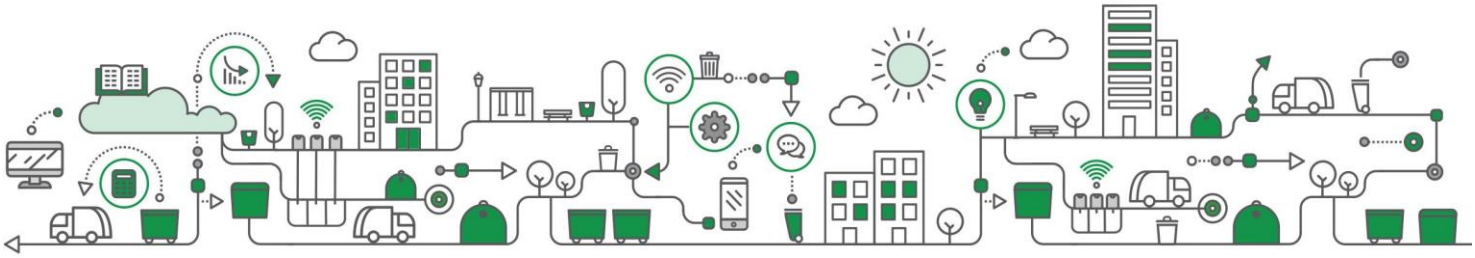

Pregunta	Sí	No
Utilitza el cubell de la fracció orgànica perforat?	94%	6%
Utilitza les bosses compostables?	85%	15%
Ha generat olor durant aquest temps?	12%	88%
Ha regalimat aigua a dins el recipient?	41%	59%
Ha regalimat aigua a fora del recipient?	12%	88%
Troba que el nou model millora l'acumulació de les restes?	91%	9%

Taula 1. Resultats de la prova pilot sobre l'ús del cubell airejat a Tiana. Font: Prova pilot sobre l'ús de cubells de matèria orgànica airejats al municipi de Tiana. Ajuntament de Tiana, 2008.

Arran dels resultats obtinguts amb la prova pilot, es va concloure que era factible proposar un canvi del cubell, substituint el model tancat per un de perforat. Per tant, l'Ajuntament de Tiana va repartir cubells airejats i bosses compostables a tots els ciutadans del municipi. Actualment, els habitants de Tiana disposen de dos cubells per a la matèria orgànica: un cubell airejat, que s'ha d'utilitzar per acumular la matèria orgànica dins la llar, i un cubell tancat que incorpora un xip per treure aquest residu al carrer.

Bibliografia d'interès

- Prova pilot sobre l'ús de cubells de matèria orgànica airejats al municipi de Tiana. Ajuntament de Tiana, 2008.

Més informació
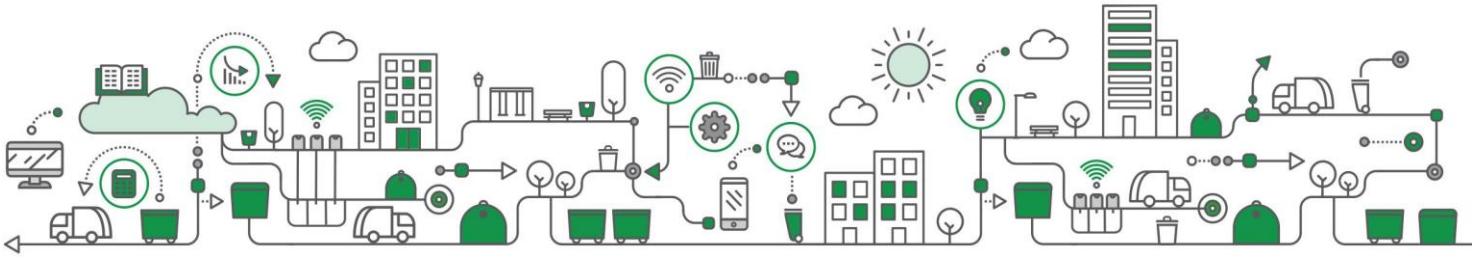
Ajuntament de Tiana
Persona de contacte: Olga Llobet
Contacte: llobetgo@tiana.cat